

Protokoll technische Überarbeitung MaP / IS SaND

MaP: 26E „Pulsnitz und Haselbachtal“

Stand: bestätigte Fassung, November 2004

Bearbeiter: Hering

Datum: 21.02.2013

Durch das LfULG vorgenommene Korrekturen:

Geodaten

Korrektur des Shapes „26e lrt flaeche qk4“

- ID 10013 und 10039: Beseitigung geringfügige Überschneidung der Polygonflächen

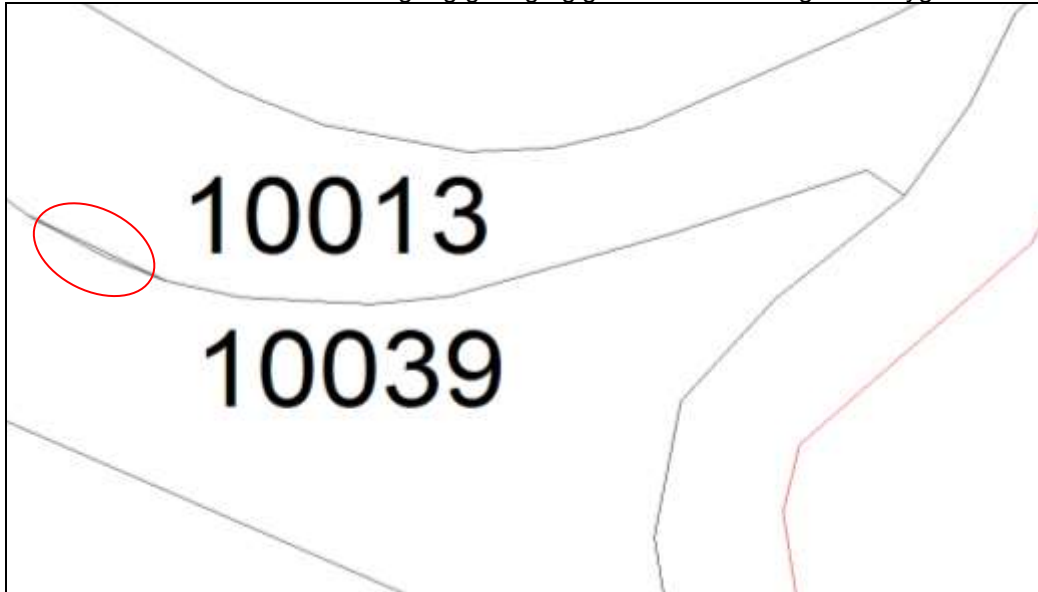

- ID 10017 und 10040: Beseitigung geringfügige Überschneidung der Polygonflächen

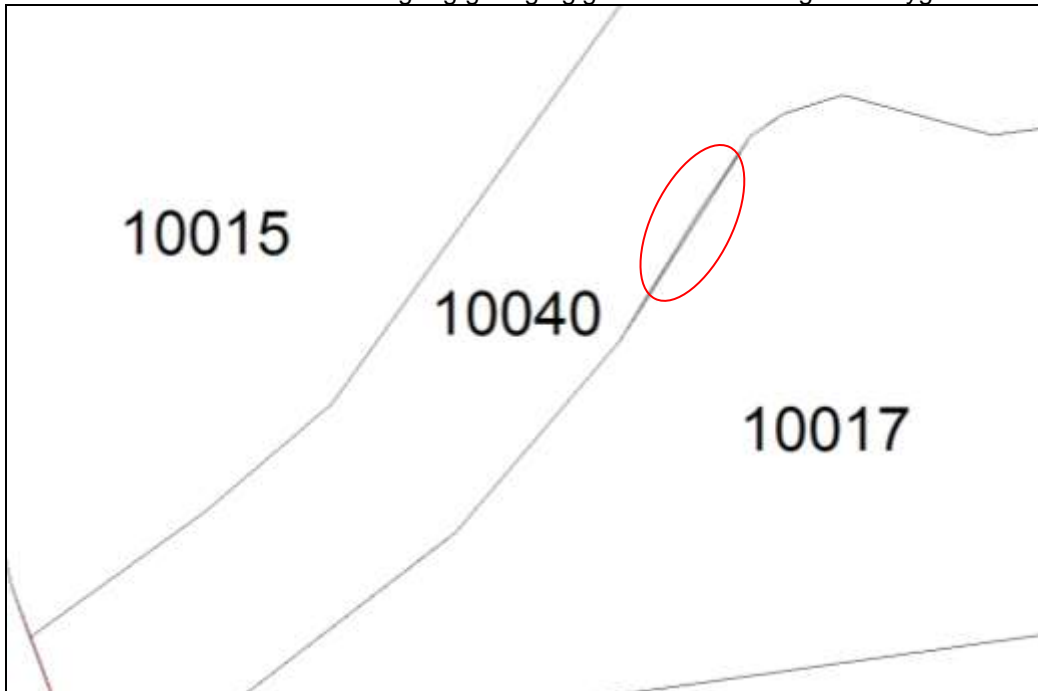

- D 10027: Beseitigung geringfügige Überschneidung mit der Gebietsgrenze

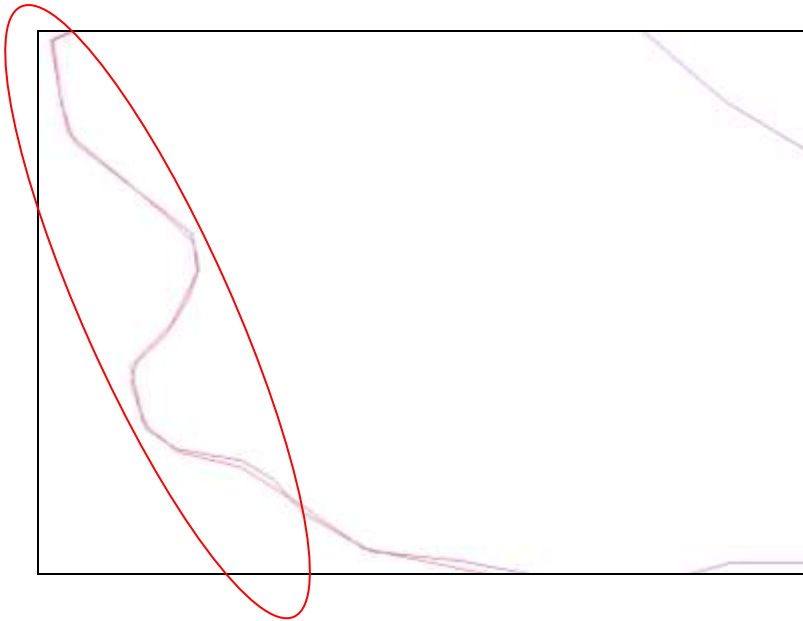

- Polygone wurden im IS SaND aktualisiert
 - abgelegt als Shape „26e_lrt_flaeche_gk4_lfulg_korr“

Korrektur des Shapes „26e mas flaeche_gk4“

- Ersatz der entsprechenden Maßnahmefläche der o.g. LRT: betrifft ID 60070-60072, 70069, 60261, 60262, 60094-90096, 70093, 60228, 60229, 60193.
- ID 60225 bis 60027: im Originalshape drei minimal verschiedene Polygone für ein und die gleiche Fläche, in Sandbank nur das Polygon der ID 60225 übernommen (Stapelflächenanbindung), im Shape korrigiert (jetzt identische Flächen)
- ID 60048: im Originalshape minimal abweichend von ID 60047, 60049 und 60050, obwohl gleicher Flächenbezug; in Sandbank und im Shape korrigiert (jetzt identische Flächen)
- Polygone wurden im IS SaND aktualisiert
 - abgelegt als Shape „26e_mas_fl_gk4_lfulg_korr“

Korrektur des Shapes „26e lrt linie_gk4“

- Es wurde dem Shape eine Spalte „Breite“ hinzugefügt und diese mit Hilfe der Eintragungen in der Sandbank entsprechend ergänzt.
 - abgelegt als Shape „26e_lrt_linie_gk4_lfulg_korr“

Sachdaten IS SaND

- Flächengrößen der korrigierten LRT- und Maßnahmenpolygone wurden in der Sandbank aktualisiert (nun etwas different zum MaP); betrifft folgende ID: 10013, 10017, 10027, 10039, 10040 und 60070-60072, 70069, 60261, 60262, 60094-90096, 70093, 60228, 60229, 60193.
- ID 60193: Maßnahmencode im MaP ganz offensichtlich falsch: 4.6.8 = Rücknahme der Ufersicherung, gemeint ist aber 5.1.6 = Extensive Gewässerunterhaltungsmaßnahmen. In der Sandbank durch LfULG korrigiert
- Bei zahlreichen Maßnahmen (Linien) wurden die Breiten/Flächenangaben in der Sandbank ergänzt.