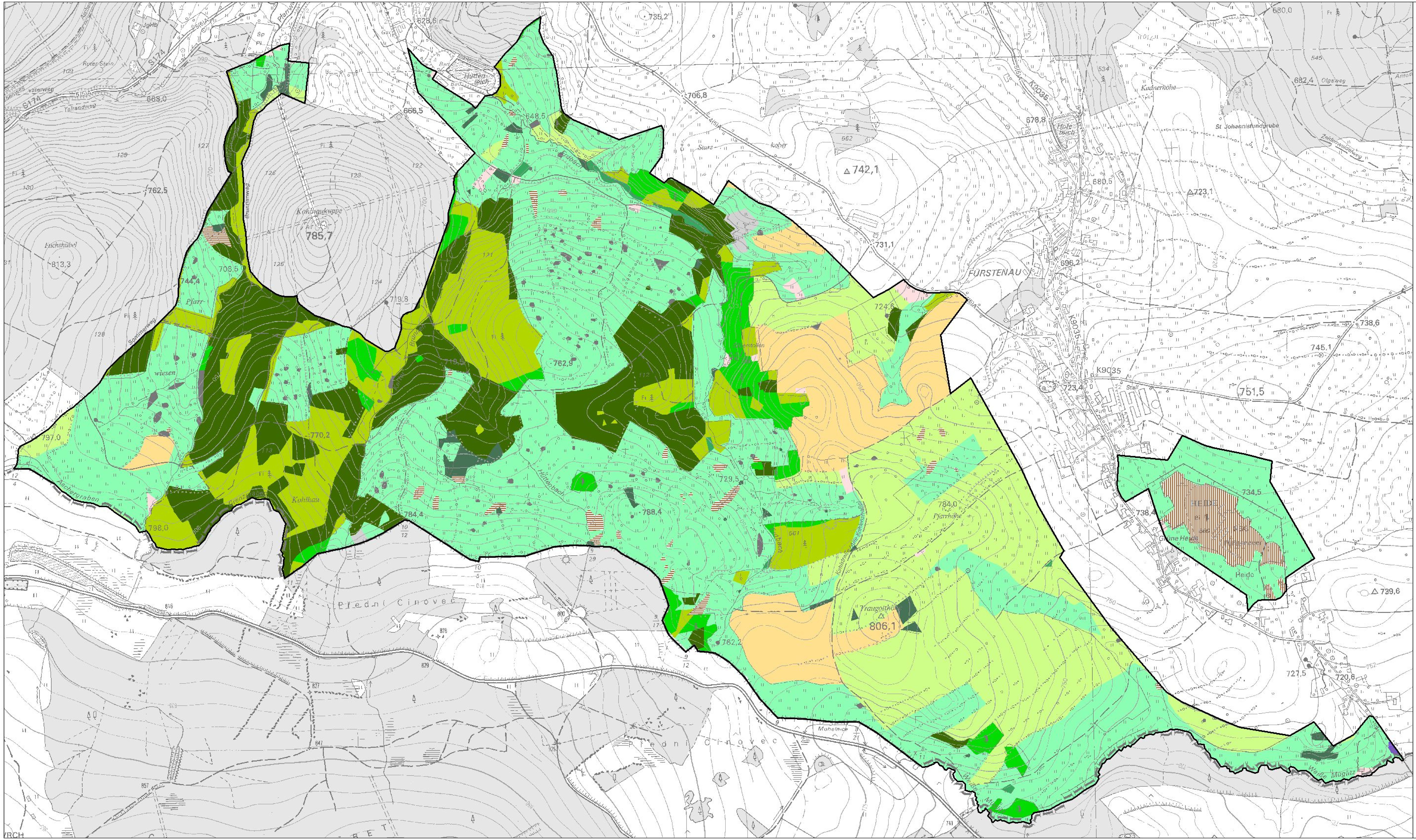

Biotoptypen und Nutzungsarten

- Hochmoor
- Niedermoor
- Wirtschaftsgrünland
- mesophiles Grünland und Feuchtgrünland
- Saatgrasland
- Ruderal- und Staudenfluren
- Fels, Blockschutthalden, Lesesteinhaufen
- offene Flächen, Borstgrasrasen
- Feldgehölze, Gebüsche, Hecken
- Laubwald
- Nadelwald
- Mischwald
- Siedlung
- Abgrabung, Aufschüttung, Rohstoffgewinnung

- Grenze des SCI "Fürstenauer Heide und Grenzwiesen Fürstenau"

Color-Infrarot-(CIR-) Biotoptypen- und Landnutzungskartierung. Erstellungsmaßstab 1:10.000, Befliegung 1992/93
Quelle: Sächsisches Landesamt für Umwelt und Geologie
Die Rechte zur Nachnutzung der thematischen Eintragungen liegen beim Sächsischen Landesamt für Umwelt und Geologie. Die Vervielfältigung ist nur mit Erlaubnis dieser Behörde zulässig. Als Vervielfältigung gelten z.B. Nachdruck, Fotokopie, Mikroverfilmung, Digitalisierung, Scannen sowie Speicherung auf Datenträger.

FFH-Gebiet (SCI): Fürstenauer Heide und Grenzwiesen Fürstenau

EU-Nr.: 5248-306 Landesmelde-Nr.: 044 E

Karte 1 — **Biotoptypen- und Nutzungsartenverteilung**

Maßstab: 1 : 10.000

Bearbeitung: Dipl.-Ing. (FH) Ulrike Franz

Auftraggeber: Sächsisches Landesamt für Umwelt und Geologie
Postfach 80 01 00
01101 Dresden

Kartengrundlage:
TK 10 5248 NO
5248 SO
5249 NW
5249 SW

Herausgeber: Sächsisches Landesamt für Umwelt und Geologie
Grundlage: Topografische Karte 1:10.000 mit Erlaubnis des Landesvermessungsamtes Sachsen; Erlaubnis-Nr.: 1/03-B / AX_04. Änderungen und thematische Ergänzungen durch den Herausgeber. Jede weitere Vervielfältigung bedarf der Erlaubnis des Landesvermessungsamtes Sachsen und des Herausgebers.

LANDSCHAFTS-
PLANUNG
DR. BÖHNERT &
DR. REICHHOFF
GmbH

PLANUNGSBÜRO FÜR ÖKOLOGIE, NATURSCHUTZ, LANDSCHAFTSPFLEGE UND UMWELTWERBUNG
Dresdner Straße 77 01705 FREITAL bei Dresden
Tel.: 0351 / 641 77 91 Fax: 0351 / 641 77 92
eMail: LPBR.GmbH.Freital@t-online.de