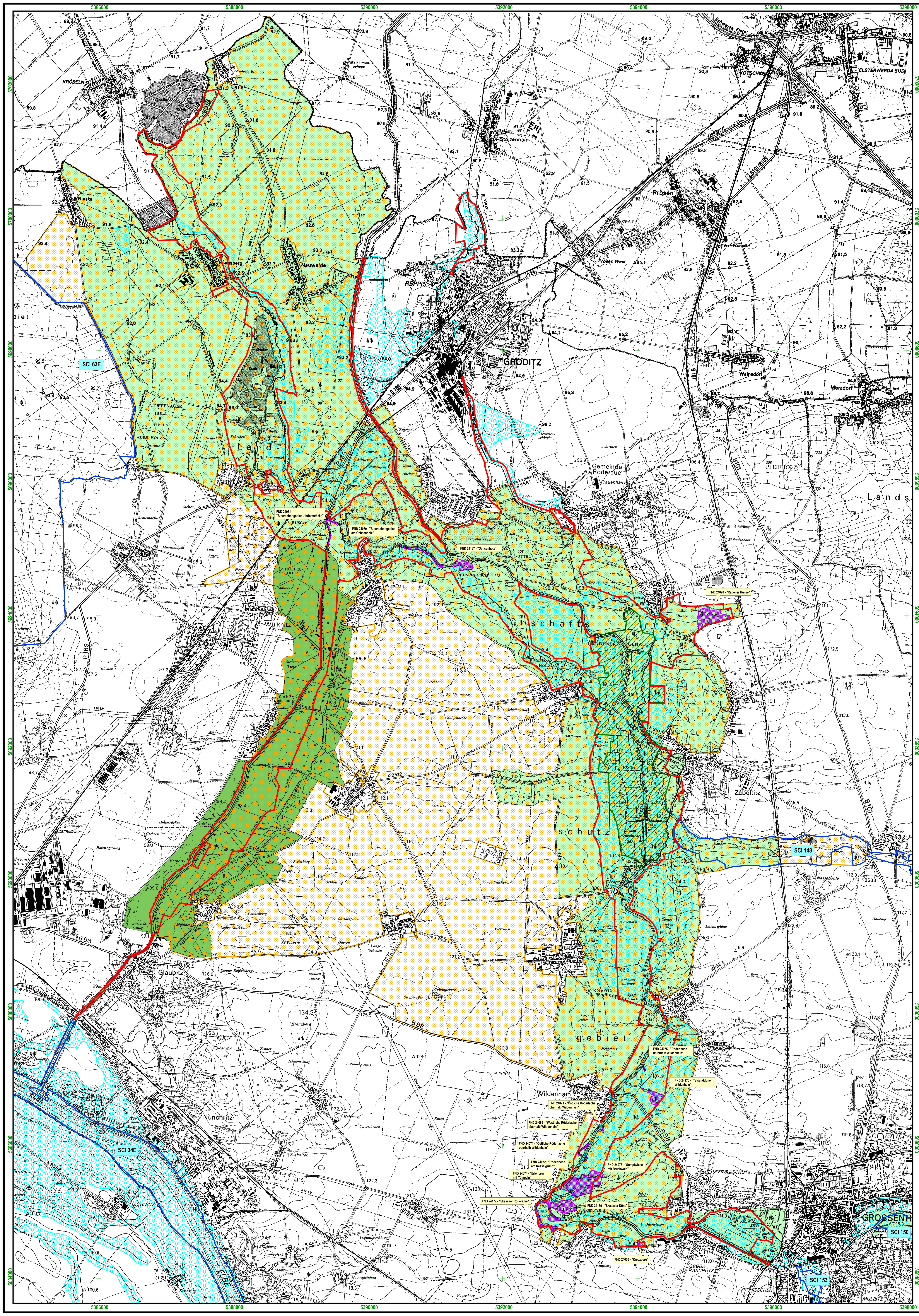

Grenze des FFH-Gebietes "Röderaue und Teiche unterhalb Großenhain"

EU-Vogelschutzgebiet SPA 29 - Unteres Rödertal

Naturschutzgebiet (NSG) D 103 - Röderauwald Zabeltitz

Landschaftsschutzgebiet (LSG) d68 - Mittlere Röderaue und Kienheide

Landschaftsschutzgebiet (LSG) d73 - Grödel Elsterwerdaer Floßkanal

Angrenzende FFH-Gebiete

SCI 34E	Elbtal zwischen Schöna und Mühlberg
SCI 64E	Gohrischheide und Elbniederterrasse Zeithain
SCI 148	Elligastbachniederung
SCI 150	Große Röder zwischen Großenhain und Medingen
SCI 153	Hopfenbachtal

Flächennaturdenkmale

Festgesetzte Überschwemmungsgebiete nach § 100 SächsWG

Managementplan für das SCI Nr. 87E - Röderaue und Teiche unterhalb Großenhain [4546-304]

Karte 3: **Übersichtskarte der Schutzgebiete**

Auftraggeber: Landesamt für Umwelt, Landwirtschaft und Geologie
Pillnitzer Platz 3
01326 Dresden

LANDESAMT FÜR UMWELT, LANDWIRTSCHAFT UND GEOLOGIE — Freistaat SACHSEN

Auftragnehmer: RANA - Büro für Ökologie und Naturschutz Frank Meyer
Mühlweg 39, 06114 Halle (Saale)
Tel.: 0345-1317580, Fax: 0345-1317589
mailto: info@rana-halle.de

Quelle: Sächsisches Landesamt für Umwelt und Geologie Digitale Geometriedaten zu Schutzgebieten Sachsens

Kartenerstellung: Thoralf Sy — Datum: 20.11.2008

Maßstab: 1 : 10.000 (0 – 400 – 800 Meter) N

Kartengrundlage: TK 10 (N) 4546-SW, -SO; 4646-NW, -NO, -SW, -SO; 4647-NW; 4746-NO; 4747-NW

Darstellung auf Grundlage der topographischen Karte 1 : 25.000 mit Genehmigung des Landesvermessungsamtes Sachsen; Genehmigungsnummer DN 31/99. Änderungen und thematische Erweiterungen durch den Auftraggeber.
Jede weitere Vervielfältigung bedarf der Erlaubnis des Landesvermessungsamtes Sachsen und des Auftraggebers.