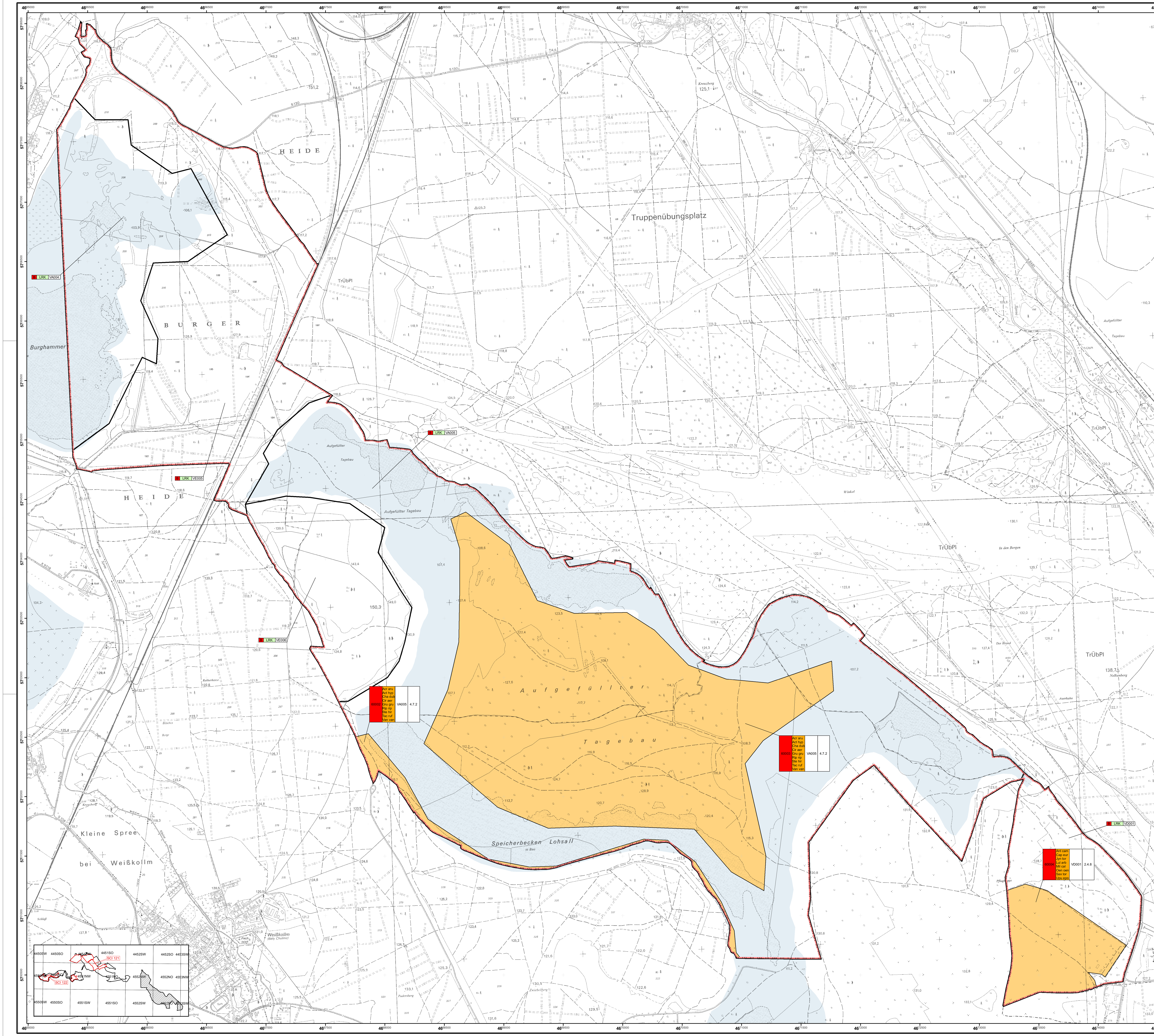

Legende

SCI Nr. 121 und 122
FFH - Gebiete von gemeinschaftlicher Bedeutung, Richtlinie 92/43/EWG (FFH-Richtlinie)

Special Protection Area (SPA) Nr. 44 gemäß Vogelschutz-Richtlinie (79/409/EWG)

Flurstücksgrenzen

zukünftige Wasserfläche nach Grundwasseranstieg

Erhaltung

Naturschutz

Schutzgut (Zielarten-Vögel)
LRK-ID
Maßnahmen-ID (Erhalt) — 60004 | Cap eur | VD001 | 2.4.8 — BfN - Code
Umsetzungsbeginn
sofort, kurzfristig
mittelfristig, langfristig

Behandlungsgrundsätze

für Lebensraumkomplexe

Behandlungsgrundsätze beachten — B | LRK | VA001 — Lebensraumkomplex-ID
Lebensraumkomplex

Kürzel	Art nach Vogelschutzrichtlinie (Zielarten)
Ant cam	Brachpieper *(Anthus campestris)*
Acr aru	Drosselrohrsänger *(Acrocephalus arundinaceus)*
Cha dub	Flussregenpfeifer *(Charadrius dubius)*
Ste hir	Flussseeschwalbe *(Sterna hirundo)*
Act hyp	Flussuferläufer *(Actitis hypoleucos)*
Mil cal	Grauammer *(Miliaria calandra)*
Lul arb	Heidelerche *(Lullula arborea)*
Van van	Kiebitz *(Vanellus vanellus)*
Gru gru	Kranich *(Grus grus)*
Circ aer	Rohrweihe *(Circus aeruginosus)*
Sax tor	Schwarzkehlchen *(Saxicola torquata)*
Oen oen	Steinschmätzer *(Oenanthe oenanthe)*
Rip rip	Uferschwalbe *(Riparia riparia)*
Jyn tor	Wendehals *(Jynx torquilla)*
Upu epo	Wiedehopf *(Upupa epops)*
Cap eur	Ziegenmelker *(Caprimulgus europaeus)*
Tac ruf	Zwergtaucher *(Tachybaptus ruficollis)*

ID	Lebensraumkomplex
VA00*	Gewässer und Uferbereiche
VD00*	Trockenbiotope /Sonderstrukturen
VE00*	Wälder

BfN - Code	
2.4.8	Anlage/ Erhalt von Lichtungen/ Ausstockung von Waldbeständen zur Schaffung von Freiflächen
4.7.2	Anlage von Ruhe-/ Flachwasserzonen

FFH-/SPA-Managementplan
SCI Nr. 121 (DE 4550-302) "Bergbaufolgelandschaft Bluno"
SCI Nr. 122 (DE 4550-304) "Bergbaufolgelandschaft Laubusch"
bzw. des SPA Nr. 44 (DE 4550-451)
"Bergbaufolgelandschaft bei Hoyerswerda"

Karte 6c: **Erhaltungs- und Entwicklungsmaßnahmen im SPA 44 (Teilfläche 3)**

Auftraggeber: LANDESAMT FÜR UMWELT LANDWIRTSCHAFT UND GEOLOGIE | Freistaat SACHSEN
Sächsisches Landesamt für Umwelt, Landwirtschaft und Geologie
Pillnitzer Platz 3
01326 Dresden
lfulg@smul.sachsen.de

Auftragnehmer: Kläge-Ludloff GbR
Sandoer Str. 10
15926 Luckau
webmaster@siedlungundlandschaft.de, Telefon: (03544) 2420

Bearbeitung: Dr. H.-C. Kläge — Erfassungsdatum: 01.07.2007 - 30.09.2009

Kartenerstellung: C. Kühne — Datum: 30.07.2010

Maßstab: 1 : 10.000

Kartengrundlage: TK 10 (N) 4552-NW, -NO, -SW, -SO; 4553-NW, -SW

Herausgeber: Sächsisches Landesamt für Umwelt und GeologieGeobasisdaten: © 2006, Landesvermessungsamt Sachsen Grundlage: Topografische Karte 1:10.000 mit Erlaubnis des Landesvermessungsamtes Sachsen; Erlaubnis-Nr.: 1/03-B / BH_06. Änderungen und thematische Ergänzungen durch den Herausgeber. Jede weitere Vervielfältigung bedarf der Erlaubnis des Landesvermessungsamtes Sachsen und des Herausgebers.