

Managementplan pSCI Nr. 150 - Große Röder zwischen Großenhain und Medingen

Abgrenzung und Bewertung von
Lebensraumtypen nach Anhang I und Arthabitaten nach Anhang II
der RL 92/43/EWG
- Karte - Nr. 1a -

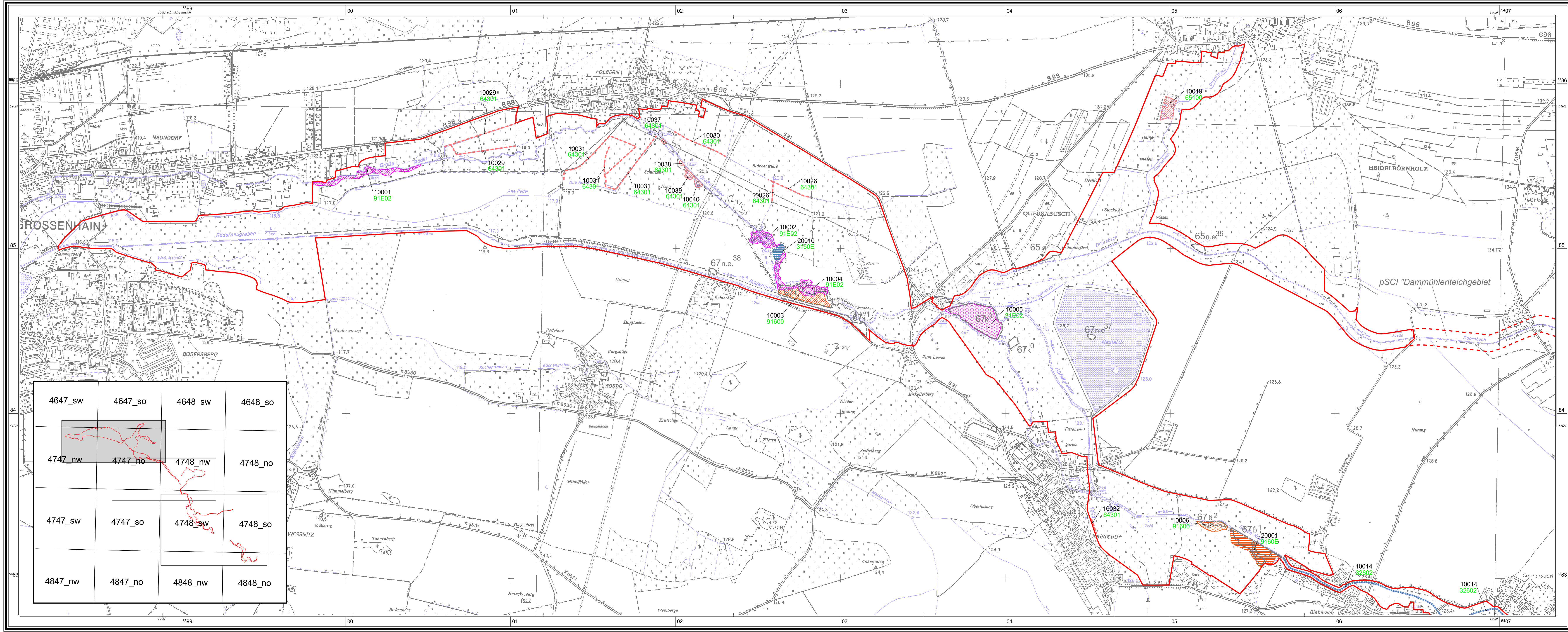

pSCI - Große Röder zwischen Großenhain und Medingen -
angrenzende pSCI

Wertstufen des Erhaltungszustandes
Lebensräume
Habitats
A
B
C
Entwicklungsflächen (flächig, linear)

Lebensraumtypen
3*** Stillgewässer/Fließgewässer (flächig, linear)
6*** Rasen/Wiesen (flächig, linear, kleinflächig)
7*** Moore/Sumpfe (flächig)
9180 Stämmigen-Eichen-Hainbuchenwälder (flächig)
9170 Labkraut - Eichen - Hainbuchenwälder (flächig)
91E0 Erlen-Eschen- und Weichholzwälder (flächig)
10033 Lebensraumtyp-ID
20010 Entwicklungsflächen-ID
64301 Lebensraumtyp und Ausbildungsform

Habitats von Arten nach Anhang II der FFH-Richtlinie
Großes Mausohr (Myotis myotis)
30014 Habitat-ID

Signaturen der Forstgrundkarte
Darstellung auf Basis der Forstgrundkarteninhalte der Forstämter (Quelle: LFP)

Waldbenennung
Forstbetrieb
Waldteil
Abteilung
Unterabteilung
Teilfläche
Bestand
Topographie
Straße
Hauptwirtschaftsweg/Wirtschaftsweg/Fußweg
Schneise/Rückweg
Wasserläufe

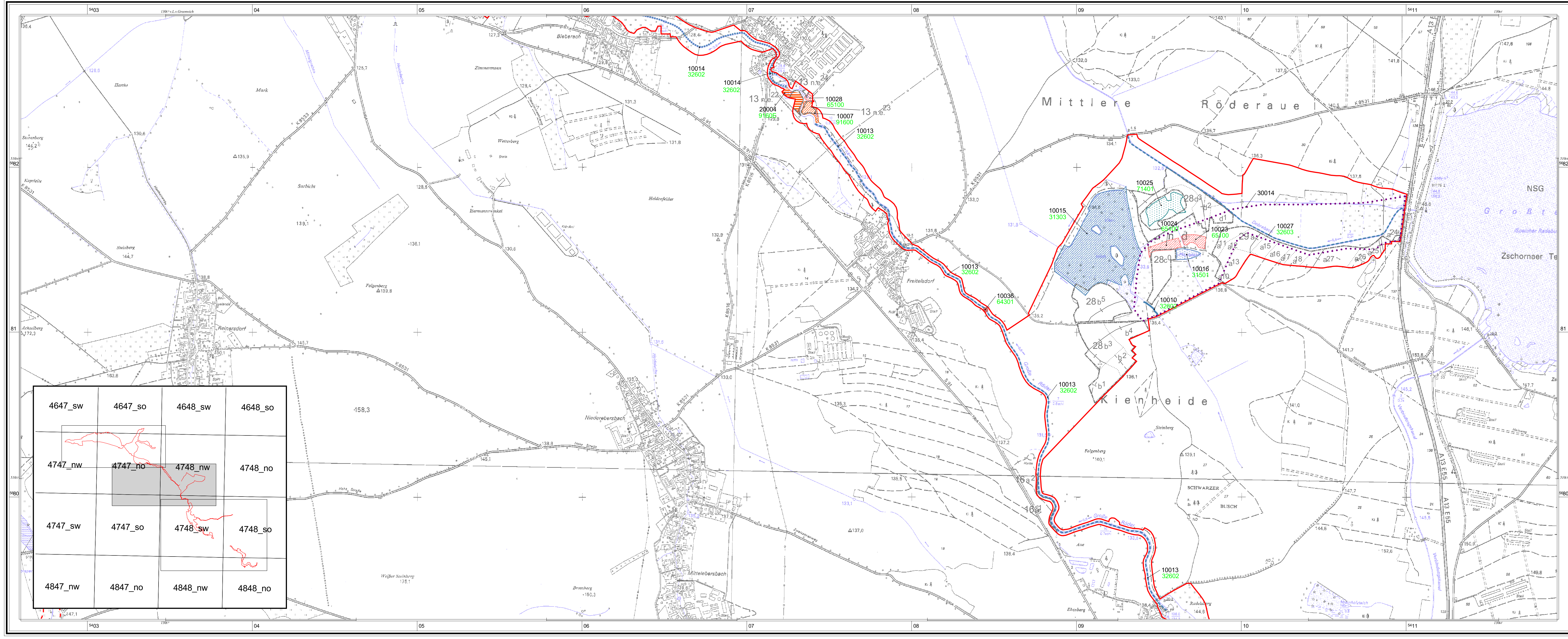

Topographie:
Darstellung auf der Grundlage der Topographischen Karte 1:10 000 (N) mit
Genehmigung des Landesvermessungsamtes Sachsen; Genehmigungsnummer DN R 62/97.
Änderungen und thematische Ergänzungen durch den Herausgeber.
Jede Verfertigung bedarf der Erlaubnis des Landesvermessungsamtes Sachsen und des Herausgebers.
Blätter: 1K10 - 4647-SW, -SO, 4648-SW, -SO, 4747-NW, -NO, -SW, -SO, 4748-NW, -NO, -SW, -SO, 4847-NW, -NO, 4848-NW, -NO

Blattschnitt:

Herausgeber: Landesforstpräsidium
OT Grupa, Bonnitzer Str. 34, 01796 Pirmas
Tel. (03501) 542-0, Fax (03501) 542-213
Internet: <http://www.forsten.sachsen.de/lfp>

Bearbeitung: Planungsbüro Siedlung & Landschaft
Ilg/Klage/Ludloff GbR und
PNS Planungen in Natur und Siedlung
Dr. Dietrich Hanspach

Bearbeiter: Dr. H. Ilg, Dr. H.-C. Klage,
S. Arlt, U. Mang, Dr. D. Hanspach,
S. Pocha, K. Richter

Stand: 31.03.2005

Freistaat Sachsen
Landesforstpräsidium
1:10 000