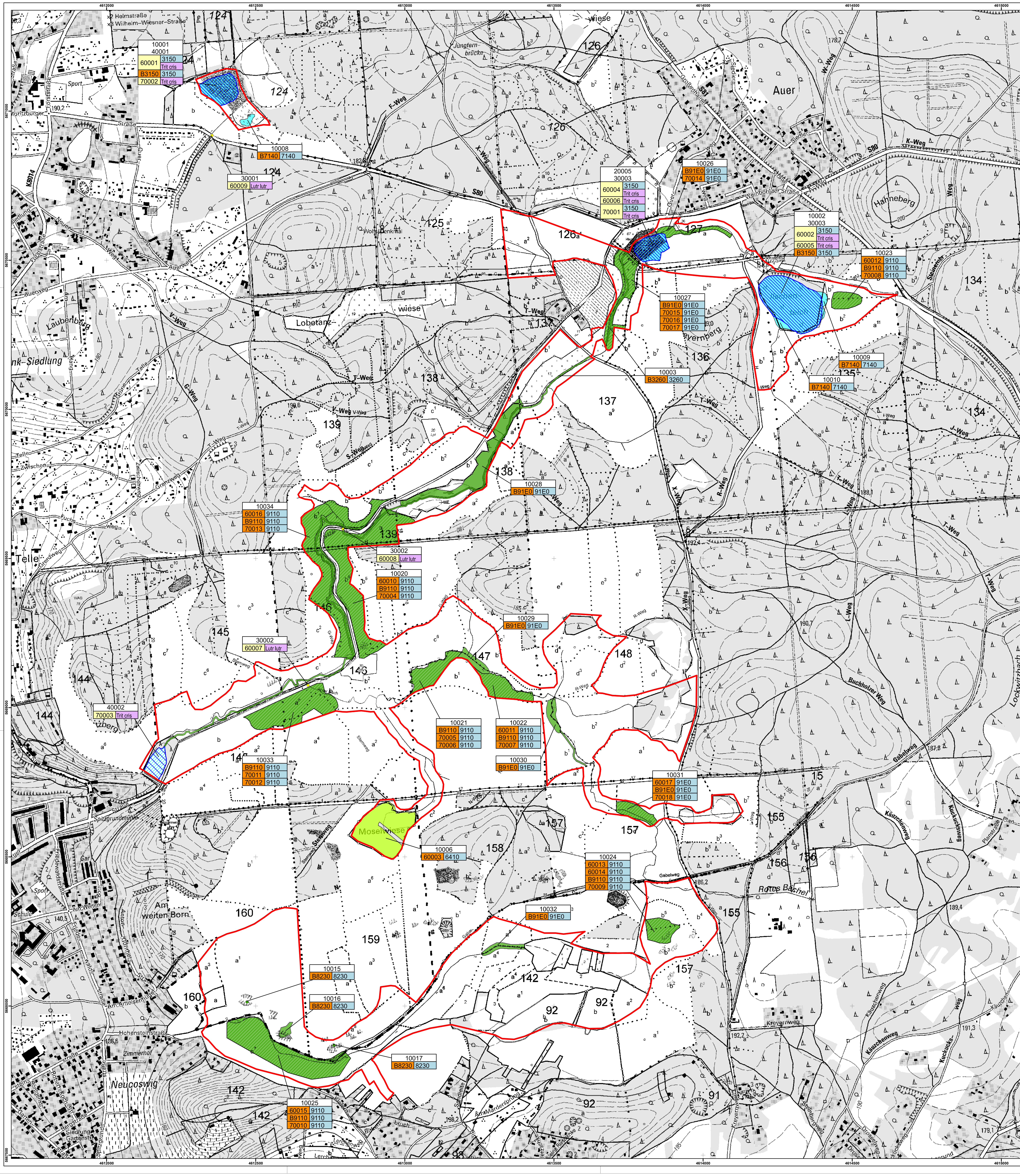

SCI 158 "Teiche und Gründe im Friedewald"

Erhaltungsmaßnahmen*

- Landwirtschaft
- Forstwirtschaft
- Teichwirtschaft
- Naturschutz
- Erhaltungsmaßnahmen bezüglich Anhang II-Arten

* Flächen, auf denen Erhaltungsmaßnahmen durchgeführt werden; zusätzliche Entwicklungsmaßnahmen auf den selben Flächen sind nicht dargestellt, außer bei Maßnahmen in Wald-Lebensraumtypen

Entwicklungsmaßnahmen

- Teichwirtschaft
- Entwicklungsmaßnahmen bezüglich Anhang II-Arten

ID einer LRT-Fläche (1XXXX) oder einer Entwicklungsfläche (2XXXX) bzw. eines Habitats (3XXXX) oder Habitatentwicklungsfläche (4XXXX)

10001

Maßnahme-ID (Erhaltung) — 60001 | Leuc pect — Schutzgut (Art des Anhangs II der FFH-Richtlinie)

Maßnahme-ID (Entwicklung) — 70101 | 3150 — Schutzgut (Lebensraumtyp des Anhangs I der FFH-Richtlinie)

Umsetzungsbeginn

- sofort, kurzfristig
- mittelfristig, langfristig

Kürzel	Lebensraumtyp nach Anhang I der FFH-Richtlinie
3150	Eutrophe Stillgewässer
3260	Fließgewässer mit Unterwasservegetation
6410	Pfeifengraswiesen
7140	Übergangs- und Schwingrasenmoore
8230	Silikatfelsen mit Pioniervegetation
9110	Hainsimsen-Buchenwälder
91E0	Erlen-Eschen- und Weichholzauenwälder

Kürzel	Art nach Anhang II der FFH-Richtlinie
Lutr lutr	Fischotter *(Lutra lutra)*
Trit cris	Kammmolch *(Triturus cristatus)*

Maßnahmen-ID	Bezeichnung der Maßnahme
60001	Entlandung/Entschlammung
60002	Entlandung/Entschlammung
60003	Einschürige Mahd ab Mitte September
60004	Entlandung/Entschlammung
60005	Reduzierung des Fischbesatzes
60006	Reduzierung des Fischbesatzes
60007 bis 60009	Ottergerechter Durchlass
60010, 60012, 60014 bis 60016	Biotopbäume belassen (min. 3 Stück/ha)
60011, 60013, 60017	Starkes stehendes und liegendes Totholz belassen (min. 1 Stück/ha)
B3150	Behandlungsgrundsätze: - Naturschutzgerechte Teichpflege (gute fachliche Praxis) - Sicherung der Wasserzuführung - Erhalt der offenen Wasserfläche durch Schilfschnitt - Amphibienschonende Angelnutzung
B3260	Behandlungsgrundsätze: - Gewässerstruktur erhalten - Nährstoff- und Schadstoffeinträge minimieren
B7140	Behandlungsgrundsätze: - Zurückdrängen aufkommender Gehölze - Sicherung des Wasserstandes
B8230	Behandlungsgrundsätze: - Gehölzaufwuchs entfernen - Touristische Nutzung einschränken
B9110, B91E0	allgemein: LRT-spezifische Behandlungsgrundsätze beachten
70001	Partielle Entnahme von Gehölzen
70002	Verbesserung der Habitatstrukturen für den Kammmolch
70003	Verbesserung der Habitatstrukturen für den Kammmolch
70004, 70005, 70008, 70010, 70012, 70013, 70016	Starkes stehendes oder liegendes Totholz anreichern (min. 1 Stück/ha)
70006, 70007, 70011, 70015, 70018	Biotopbäume anreichern (min. 3 Stück/ha)
70009	Biotopbäume belassen (min. 6 Stück/ha)
70014	Gesellschaftsfremden Baumartenanteil vor der Hiebreife reduzieren (hier: *Alnus incana*)
70017	Gesellschaftsfremden Baumartenanteil vor der Hiebreife reduzieren (hier: *Prunus serotina*)

N

100 0 100 200 300 400 Meter

Herausgeber: Sächsisches Landesamt für Umwelt, Landwirtschaft und Geologie
Geobasisdaten: © 2008, Staatsbetrieb Geobasisinformation und Vermessung Sachsen
(DTK10 Blatt 4847-NO, 4847-SO)
Waldeinteilung auf der Grundlage der Forstgrundkarte des Forstbezirkes Dresden (Quelle: SBS)

JESTAEDT | WILD + PARTNER
Büro für Raum- und Umweltplanung
Behlertstraße 35
14467 Potsdam
Tel.: (0331) 2012937
Fax: (0331) 2012938
wild@jestaedt-wild.de

Freistaat Sachsen
Sächsisches Landesamt für Umwelt, Landwirtschaft und Geologie
Pillnitzer Platz 3
01326 Dresden

Projekt: Managementplan für das SCI 158 "Teiche und Gründe im Friedewald"

gezeichnet:	G. Kirchner	Maßstab:	1 : 5.000
bearbeitet:	S. Diemer, N. Rauschenbach	Datum:	20.07.2011
geprüft:	G. Wild	Karte 5a	
Karte:	Erhaltungs- und Entwicklungsmaßnahmen auf Basis der Forstgrundkarte		