Managementplan SCI 164 "Laubwälder am Unger"

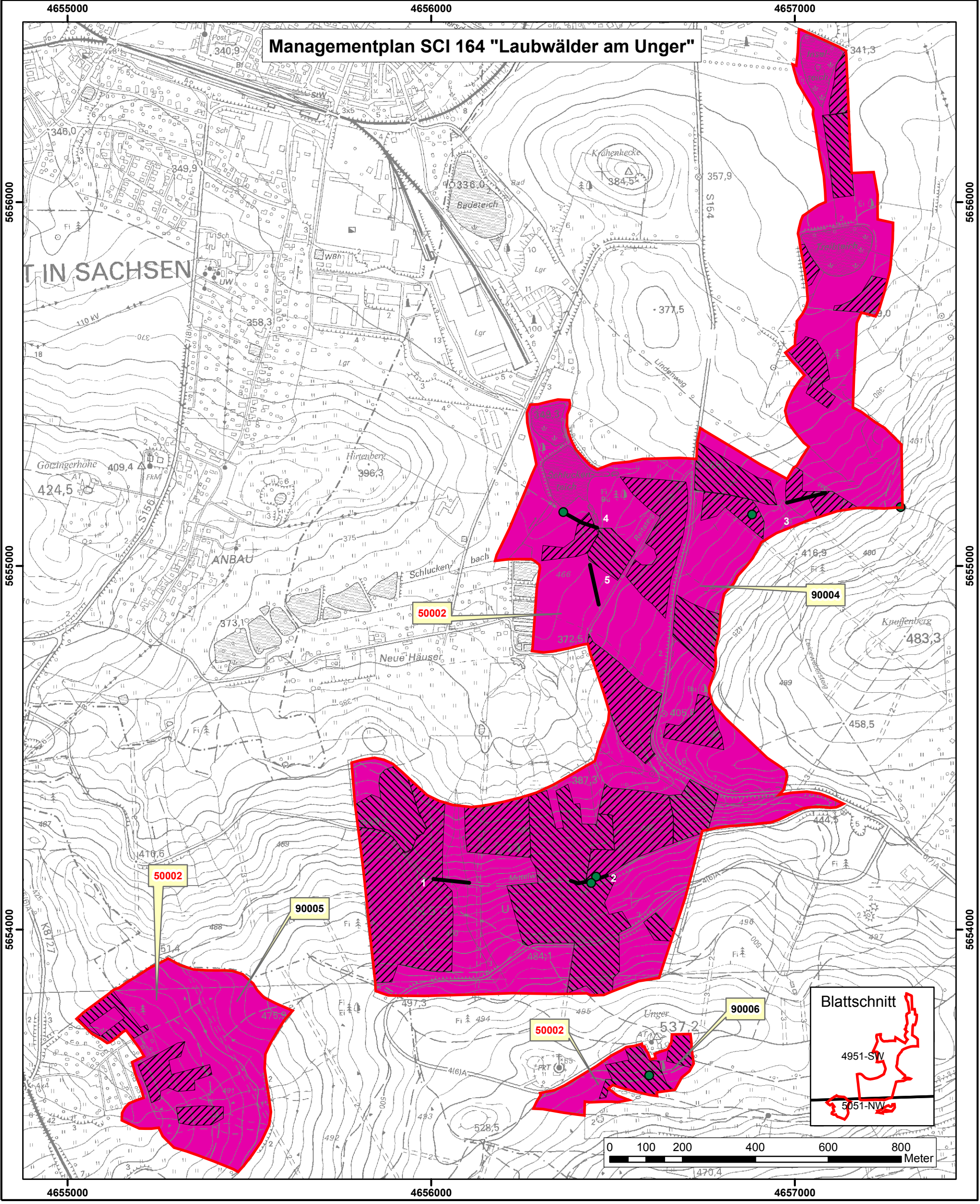

Karte 7c: Abgrenzung und Bewertung von Arthabitaten nach Anhang II der RL 92/43/EWG

Habitate von Arten nach Anhang II der FFH-Richtlinie

komplexe Jagdhabitatfläche Großes Mausohr [Myotis myotis] Erhaltung B

50002 Bezeichnung der komplexen Habitatflächen (Jagdhabitate oder besiedelte Baumbestände)

90004 Bezeichnung der Jagdhabitatteilflächen

Nachweis Großes Mausohr [Myotis myotis]

Transektstrecken mit entsprechenden Nummmern

baumhöhlenträchtige Altbestände >100 Jahre

Unterwuchsarme Jagdhabitate

FFH-Gebietsgrenze

Herausgeber: Staatsbetrieb Sachsenforst
OT Graupa, Bonnewitzer Str. 34, 01796 Pirna
Tel. (03501) 542-0, Fax (03501) 542-213
Internet: http://www.forsten.sachsen.de/lfp

Bearbeitung: Büchner & Scholz
Bahnhofstraße 35
02692 Singwitz
Tel. 03591/318621

Stand: 27.10.2007 Maßstab: 1:10.000

Kartengrundlage Topographie: Darstellung auf der Grundlage der Topographischen Karte 1 : 10 000 (N) mit Genehmigung des Landesvermessungsamtes Sachsen; Genehmigungsnummer DN R 62/97, Änderungen und thematische Ergänzungen durch den Herausgeber. Jede Vervielfältigung bedarf der Erlaubnis des Landesvermessungsamtes Sachsen und des Herausgebers. Blätter TK: 4951-SW, 5051-NW

Freistaat Sachsen

Staatsbetrieb Sachsenforst