

FFH-Gebiet

Erhaltungs- und Entwicklungsmaßnahmen

- Forstwirtschaft
- Erhaltungsmaßnahmen bezüglich Anhang II-Arten
- Entwicklungsmaßnahmen bezüglich Anhang II-Arten

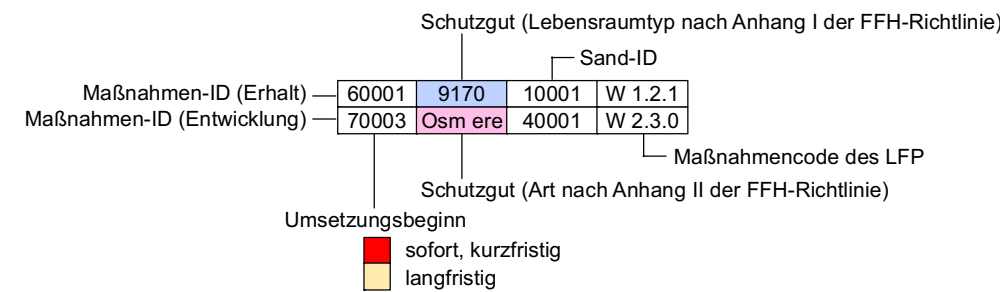

Maßnahmencode des LFP

- W 1.2.1 Belassen von Totholz (mind. 3 Stück/ha)
- W 1.2.2 Belassen von Totholz (mind. 1 Stück/ha)
- W 1.2.3 Anreichern von Totholz (mind. 3 Stück/ha)
- W 1.3.2 Belassen von Biotopbäumen (mind. 3 Stück/ha)
- W 1.3.3 Anreichern von Biotopbäumen (mind. 3 Stück/ha)
- W 2.1.0 Maßnahmen zugunsten des lebensraumtypischen Baumarteninventars
- W 2.1.9 Reduzierung des gesellschaftsfremden Baumartenanteils bei Hiebreife
- W 2.3.0 Maßnahmen zugunsten der lebensraumtypischen Fauna
- W 3.1.4 Verminderung des Verbisses

Kürzel Lebensraumtyp nach Anhang I der FFH-Richtlinie

9170 Labkraut-Eichen-Hainbuchenwälder

Kürzel Art nach Anhang II der FFH-Richtlinie

Barb barb Mopsfledermaus (*Barbastella barbastellus*)

Luc cerv Hirschkäfer (*Lucanus cervus*)

Osm ere Eremit (*Osmoderma eremita*)

Signaturen der Forstgrundkarte

Darstellung auf Basis der Forstgrundkarteninhalte der Forstämter (Quelle: LFP)

- | | |
|----------------|---|
| Waldeinteilung | Topographie |
| Forstbetrieb | Straße |
| Waldteil | Hauptwirtschaftsweg, Wirtschaftsweg, Fußweg |
| Abteilung | Schneise, Rückeweg |
| Unterabteilung | Stromleitung |
| Teilfläche | Wasserläufe |
| Bestand | |

Waldeinteilung auf der Basis der Forstgrundkarte des Forstamtes Bad Gottleuba (Quelle: LFP).

Managementplan SCI Nr. 173 - Barockgarten Großsedlitz

Erhaltungs- und Entwicklungsmaßnahmen von
Lebensraumtypen nach Anhang I und Arten nach Anhang II
der RL 92/43/EWG

- Karte-Nr. 7b -

Topographie
Darstellung auf der Grundlage der Topographischen Karte 1 : 10 000 (N) mit
Genehmigung des Landesvermessungsamtes Sachsen; Genehmigungsnummer DN 14/99.
Änderungen und thematische Ergänzungen durch den Herausgeber.
Jede weitere Vervielfältigung bedarf der Erlaubnis des Landesvermessungsamtes Sachsen und des Herausgebers.
Blätter - TK 10 (N) 5049-NW, -SW

Blattschnitt:

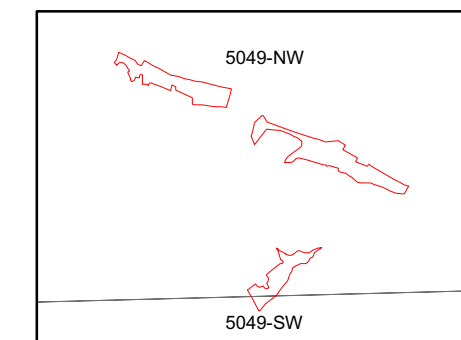

Herausgeber: Landesforstpräsidium
OT Graupa, Bonnewitzer Str. 34, 01796 Pirmas
Tel. (03501) 542-0, Fax (03501) 542-213
Internet: <http://www.forsten.sachsen.de/lfp>

Bearbeitung: Illig-Kläge-Ludloff GbR
Sandoer Str. 10
15926 Luckau
Telefon: (03544) 2420
webmaster@siedlungundlandschaft.de

Bearbeiter: Dr. H. Illig, Dr. H.-C. Kläge

Stand: 31.01.2006

Freistaat Sachsen

Landesforstpräsidium
1 : 10 000

100 0 100 200 300 400 500 Meter

