

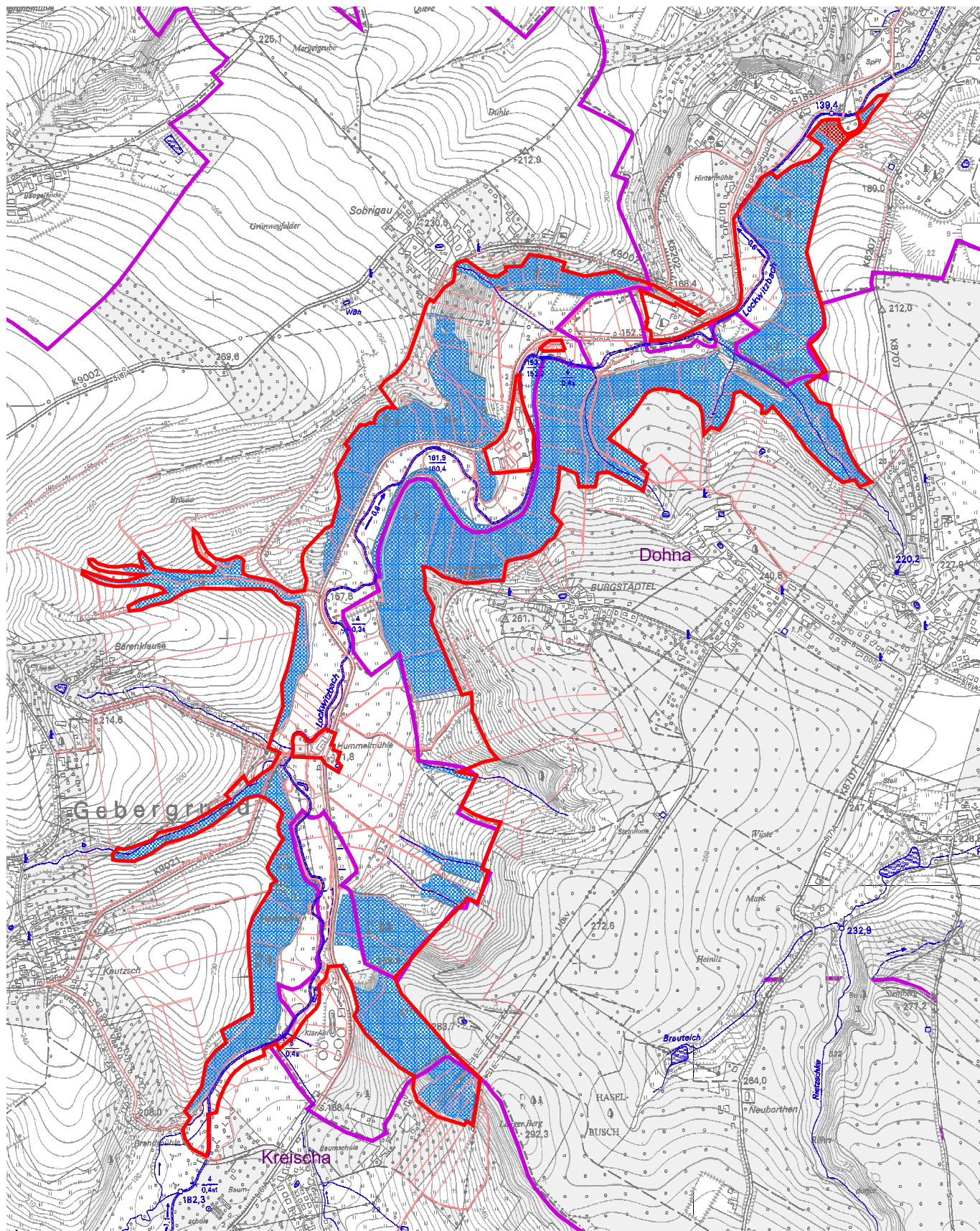

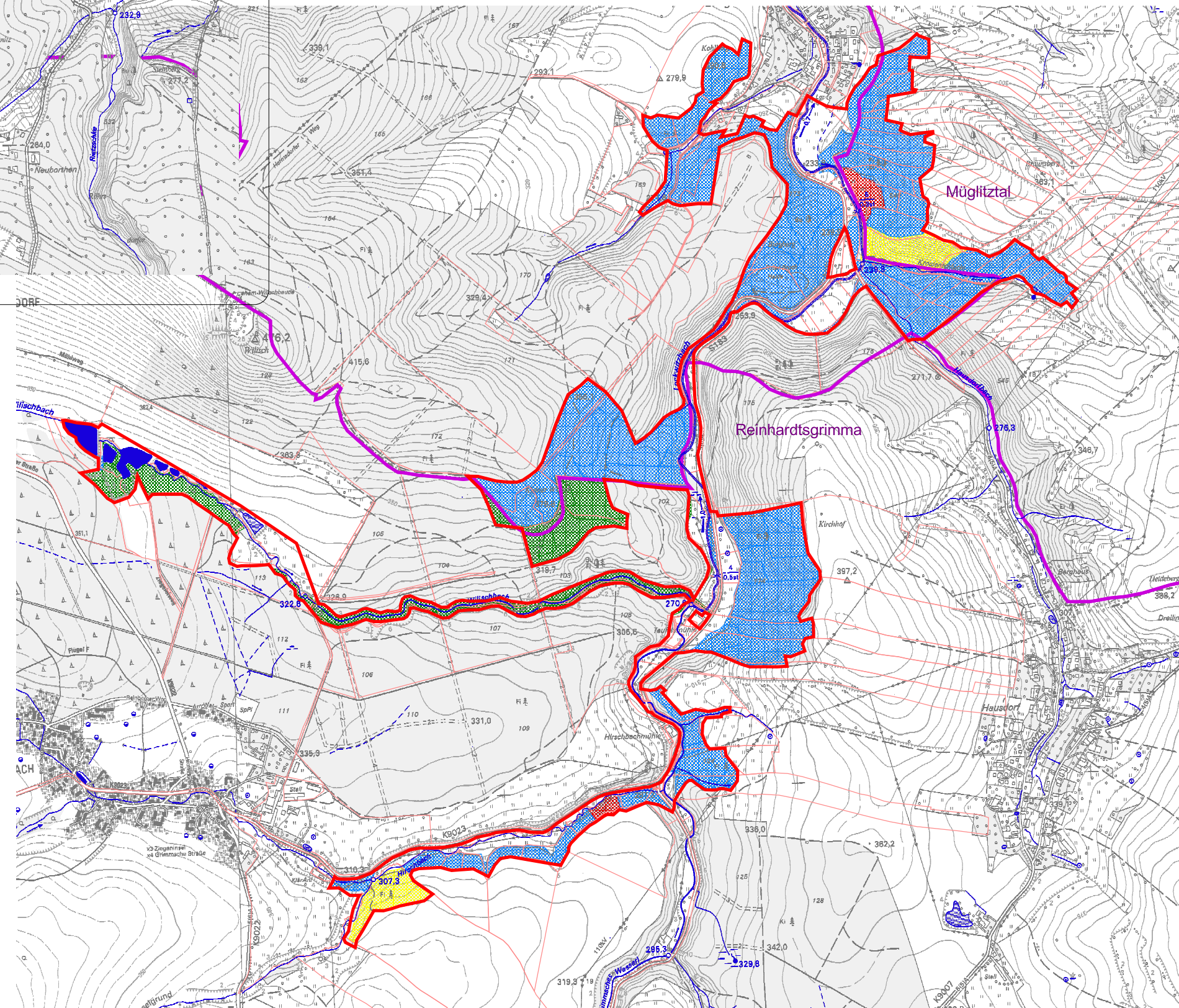





Teilfläche 1 - Lockwitzgrund



Teilfläche 2 - Wilisch



Legende

	FFH-Gebietsgrenze		Landeswald
	Gemeindegrenze		Kommunalwald
	Flurstücksgrenzen		Privatwald
			Kirchenwald

Lage der Teilflächen 1
und 2 im SCI

LANDESAMT FÜR UMWELT,
LANDWIRTSCHAFT
UND GEOLOGIE



FFH-Managementplan SCI 179 Lockwitzgrund und Wilisch [5048-301] Karte 4: Übersichtskarte der Waldbesitzarten

Auftraggeber: Freistaat Sachsen, Sächsisches Landesamt für Umwelt, Landwirtschaft und Geologie, Abteilung 6 - Natur, Boden, Landschaft, Pillnitzer Platz 3, 01326 Dresden - Pillnitz

Auftragnehmer: Büro Löffler: Dipl.-Biol. Bettina Löffler, Tornaer Ring 38, 01239 Dresden, Tel.: 0351/2538893, Email: bettina.loeffler-meier@t-online.de

Datenbasis Eigentumsarten im Wald: Datenübernahme aus den Forsteinrichtungsdaten (SBS)
Kartenerstellung: B. Löffler Datum: 31.10. 2010

Darstellung auf Grundlage der topografischen Karte 1:10000 mit Genehmigung des Staatsbetriebes Geobasisinformation und Vermessung Sachsen; Genehmigungsnummer DN R 62/97. Jede weitere Vervielfältigung bedarf der Erlaubnis des Staatsbetriebes Geobasisinformation und Vermessung Sachsen und des Auftraggebers.

Maßstab: 1:15000

100 0 100 200 300 Meter

