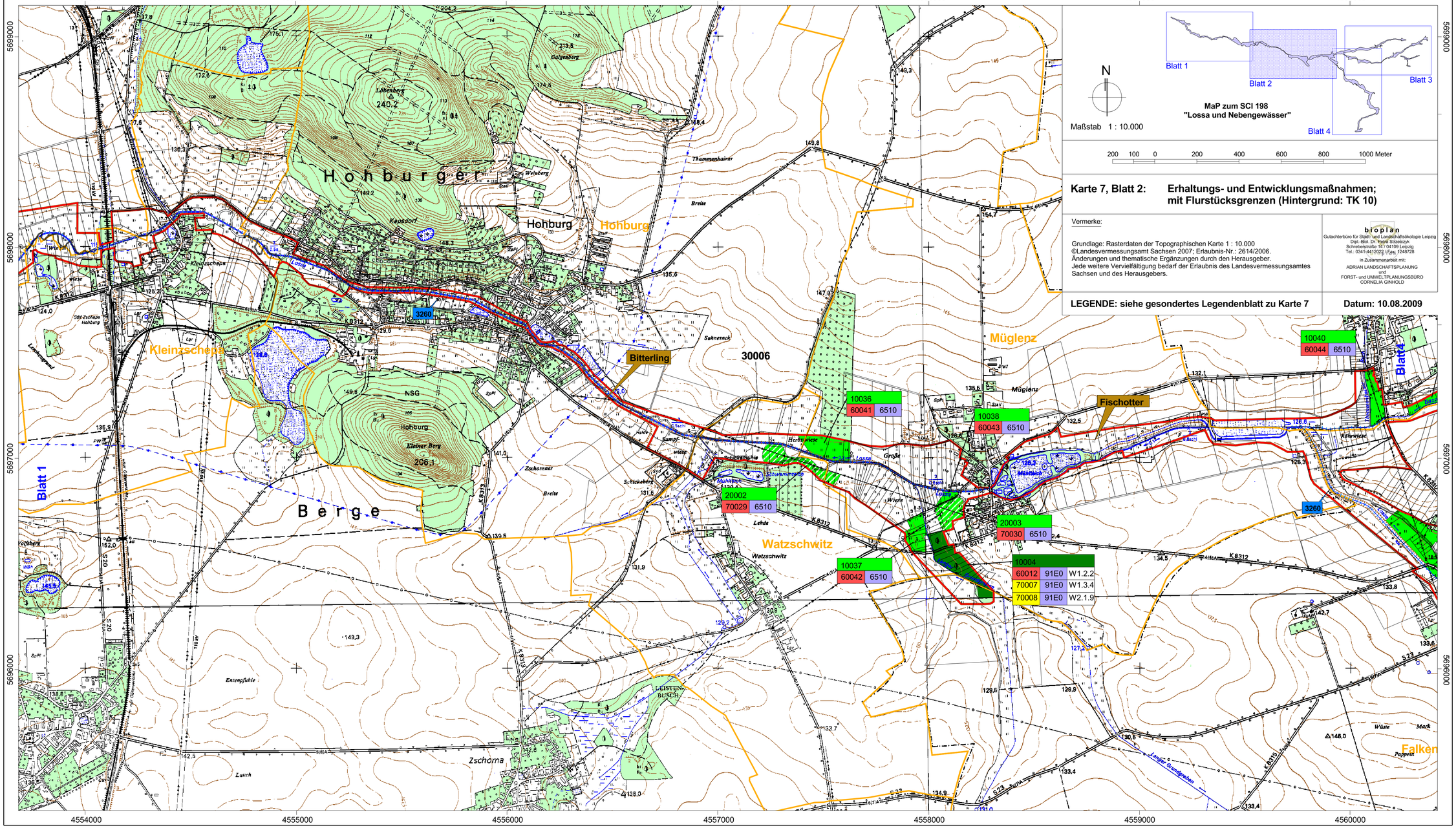

N

Maßstab 1 : 10.000

MaP zum SCI 198
"Lossa und Nebengewässer"

200 100 0 200 400 600 800 1000 Meter

Karte 7, Blatt 2: Erhaltungs- und Entwicklungsmaßnahmen; mit Flurstücksgrenzen (Hintergrund: TK 10)

Vermerke:

Grundlage: Rasterdaten der Topographischen Karte 1 : 10.000
©Landesvermessungsamt Sachsen 2007; Erlaubnis-Nr.: 2614/2006.
Änderungen und thematische Ergänzungen durch den Herausgeber.
Jede weitere Vervielfältigung bedarf der Erlaubnis des Landesvermessungsamtes Sachsen und des Herausgebers.

bioplan
Gutachterbüro für Stadt- und Landschaftsökologie Leipzig
Dipl.-Biol. Dr. Petra Strzelczyk
Schreberstraße 14 / 04109 Leipzig
Tel.: 0341-4412022 / Fax: 1248728
in Zusammenarbeit mit:
ADRIAN LANDSCHAFTSPLANUNG
und
FORST- und UMWELTPLANUNGSBÜRO
CORNELIA GINHOLD

LEGENDE: siehe gesondertes Legendenblatt zu Karte 7

Datum: 10.08.2009