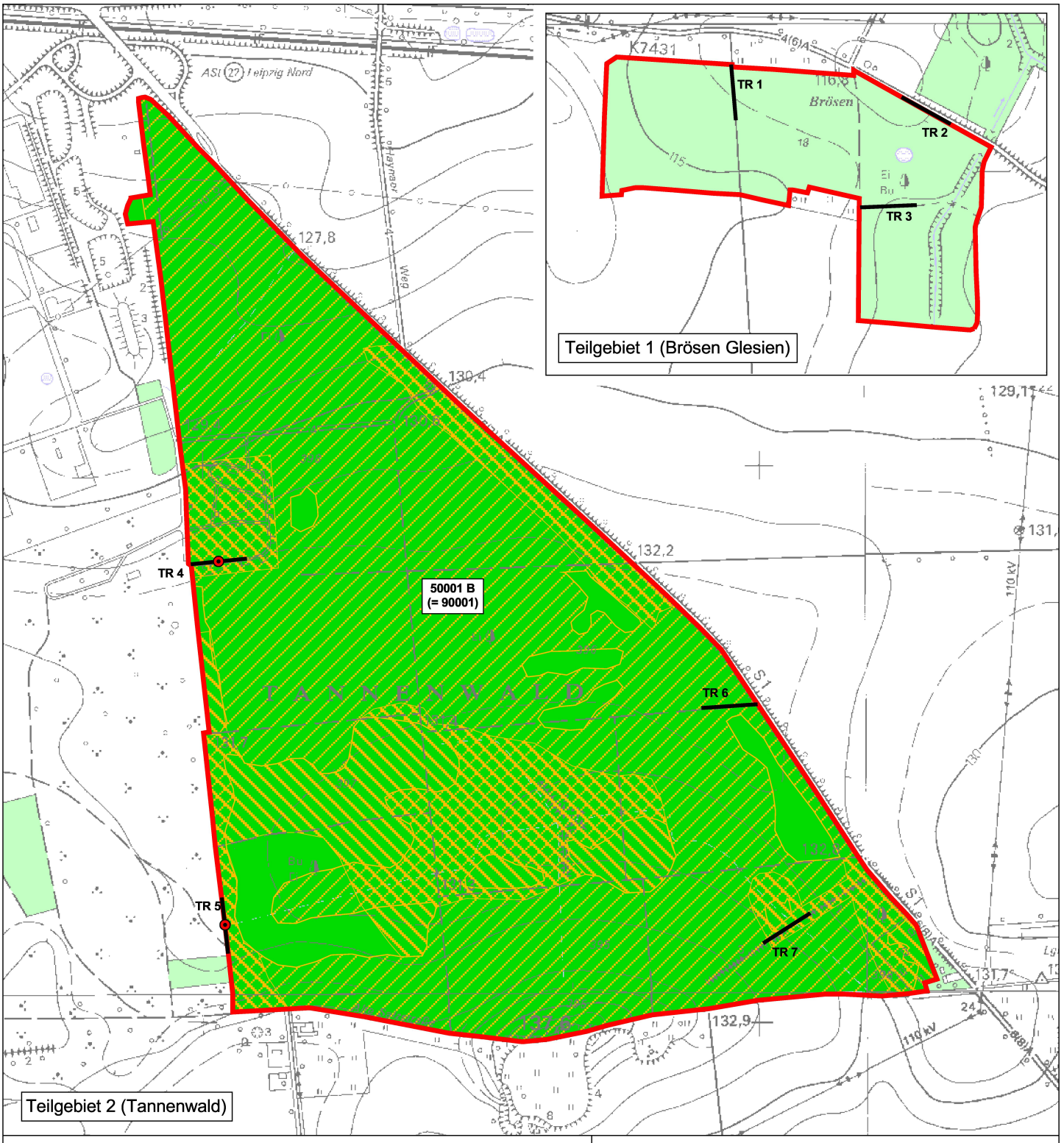

Legende

Grenze des SCI

TR1 Detektortransekte

Habitatfläche (mit Erhaltungszustand) des Großen Mausohrs

50001 B wald- und sonstige gehölzbestockte Fläche innerhalb des Aktionsraumes (Jagdhabitat-/ Sommerquartierkomplex) mit Habitatflächen-ID und Erhaltungszustand

90001 Teilflächen-ID (flächenidentisch mit der Habitatfläche)

Habitatbestandteile des Großen Mausohrs

Baumhöhlenträchtige Altbestände >100 Jahre

unterwuchsarme, als Jagdhabitat geeignete Bestände

aktuelle Nachweise Großes Mausohr *(Myotis myotis)*

Managementplan SCI 215 (DE 4539-301) Brösen Glesien und Tannenwald

Kartentitel **Bestand und Bewertung Großes Mausohr**

Maßstab 1: 10.000 Stand: März 2009

Auftraggeber

Staatsbetrieb Sachsenforst
Bonnewitzer Straße 34
01796 Pirna

Auftragnehmer

Dipl.- Biologe Jörg Huth
Bürogemeinschaft MILAN
Georg-Cantor-Str. 31
06108 Halle/Saale
Tel.: 0345/3881036

Kartengrundlage: Rasterdaten der Topographischen Karte 1:10 000 mit Erlaubnis des Landesvermessungsamtes Sachsen; TK10 Genehmigungsnummer:DN R 62/97; Jede Vervielfältigung bedarf der Genehmigung des Landesvermessungsamtes Sachsen und des Herausgebers.