

FFH-Managementplan "Bläulingswiesen südöstl. Leipzig"

Karte 1

pSCI 4640-301, Nr. 233

Biotop- und Landnutzung nach CIR-Luftbildkartierung (LfUG)
Aktualisierung 2004 (Kühfuss)

1 FFH-Gebietsgrenze mit FFH-Teilflächen-Nr.

Nm. vgl. CIR-Kartierschlüssel

	Stillgewässer		Waldrandbereiche, Vorwälder
	gewässerbegleitende Vegetation		Wiederaufforstung
	Wirtschaftsgrünland		Acker
	Ruderalflur, Staudenflur		Sonderkulturen
	offene Flächen		Wohngebiet
	Feldgehölz, Baumgruppe		Mischgebiet
	Gebüsch		Gewerbegebiet, technische Infrastruktur
	Wald, Forst (Laubbaumart)		Grün- und Freiflächen
	Laubmischwald		Verkehrsflächen
	Feuchtwald		anthropogen genutzte Sonderflächen

Herausgeber:



Staatliches Umweltfachamt Leipzig
Postfach 241215
04332 Leipzig

Blattschnitt:

Bearbeitung:



Büro Kühfuss
Robert-Matzke-Str. 38
01127 Dresden
Tel. 0351 - 40 158-94 Fax -95
mail@kuehfuss.de

Bearbeiter: Mike Krüger (Dipl.-Ing. Ökologie und Umweltschutz)

Stand: 01. November 2004

Maßstab: 1 : 10 000

100 0 100 200 300 400 500 600 700 Meter

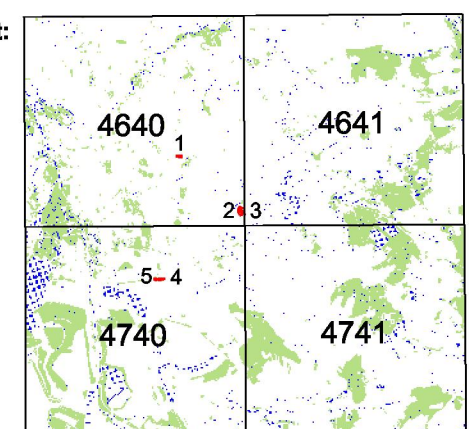

Grundlage: Topographischen Karte 1:10000 mit Erlaubnis des Landesvermessungsamtes Sachsen; Erlaubnis-Nr.: 1/03-B / CQ_04.
Änderungen und thematische Ergänzungen durch den Herausgeber. Jede weitere Vervielfältigung bedarf der Erlaubnis des Landesvermessungsamtes Sachsen und des Herausgebers.