

Managementplanung im FFH-Gebiet "Pöhlwasser mit Wernitzbächel" (Landesmeldenummer 280)

Teilfläche Nr. 1 ("Pöhlwasser-, Wernitzbächeltal") westlicher Teil

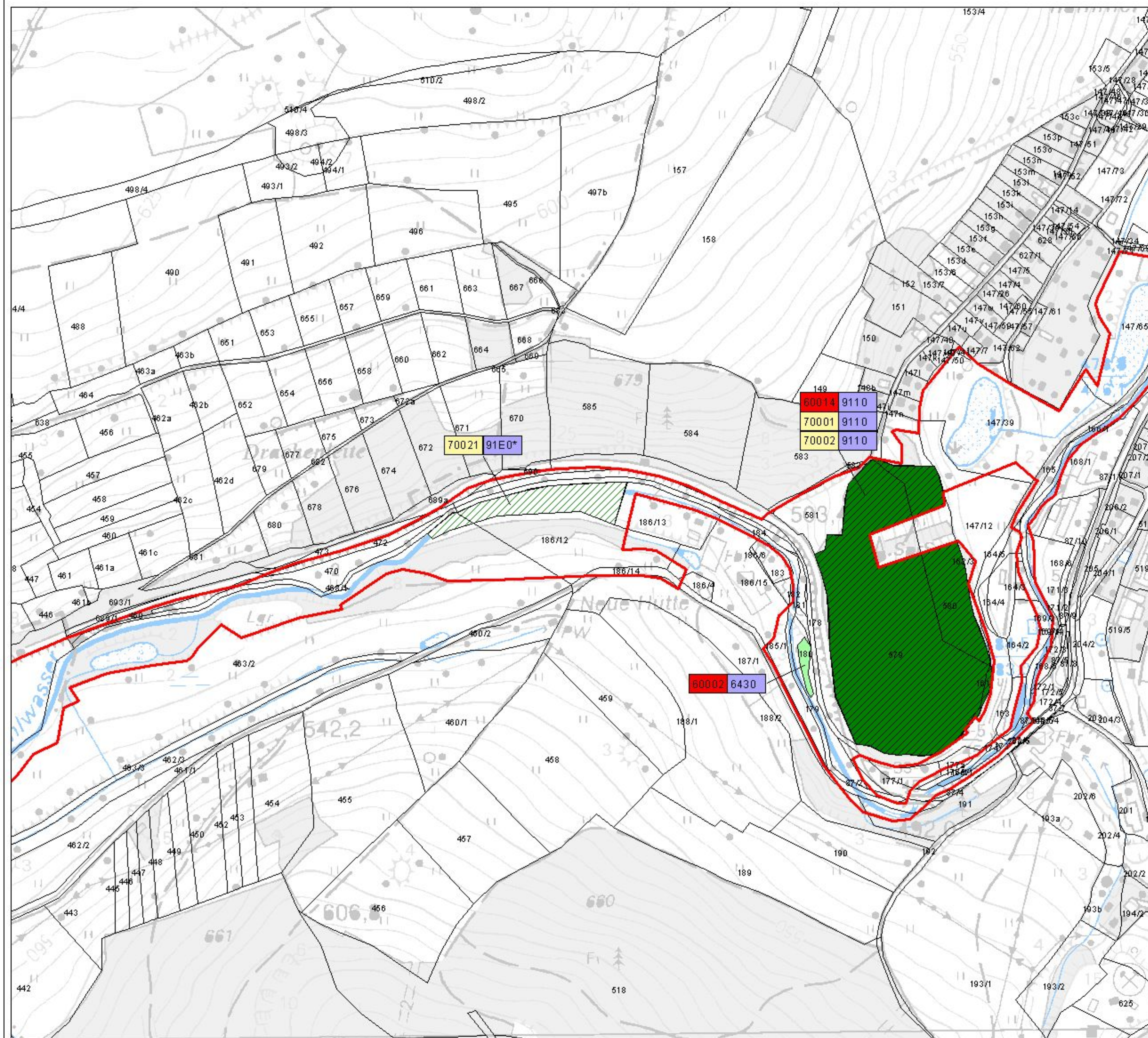

Legende:

Grenze FFH Gebiet

Erhaltungsmaßnahmen

Landwirtschaft

Forstwirtschaft

Entwicklungsmaßnahmen

Forstwirtschaft

Maßnahme-ID (Erhaltung) 60025 91E0* Schutzgut (Lebensraumtyp des Anhangs I der FFH-Richtlinie)

Maßnahme-ID (Entwicklung) 70025 91E0*

Umsetzungsbeginn

sofort, kurzfristig

mittelfristig, langfristig

Kürzel Lebensraumtyp nach Anhang I der FFH-Richtlinie

6430 Feuchte Hochstaudenfluren

9110 Hainsimsen-Buchenwald

91E0* Erlen-Eschen- und Weichholzauenwälder

0 100 200 300 400 500 Meter

Maßstab 1:5.000



Herausgeber: Staatliches Umweltfachamt Plauen; Grundlage: Topografischen Karten 1:10.000 mit Erlaubnis des Landesvermessungsamtes Sachsen; Erlaubnis-Nr.: 1/03-B

Managementplanung FFH-Gebiet "Pöhlwasser mit Wernitzbächel"

Karte 4: Erhaltungs- und Entwicklungsmaßnahmen

Teilfläche: Nr. 1 ("Pöhlwasser-, Wernitzbächeltal") westlicher Teil

Fachl. Bearbeitung: U. Fischer **Techn. Bearbeitung:** M. Hermann

Bearbeitungsstand: Oktober 2004

Auftragnehmer:

Auftraggeber:

FREISTAAT SACHSEN

Staatl. Umweltfachamt Plauen
Bahnhofstr. 46-48
08523 Plauen



Dipl.-Ing. (FH) Uwe Fischer
A.-Günther-Str. 12
08340 Schwarzenberg
Tel. (03774) 28631
oekologie-fischer@t-online.de