

- Konkretisierungsvorschlag Grenze des FFH-Gebietes 303 "Triebelbachtal"
- Angrenzende FFH-Gebiete

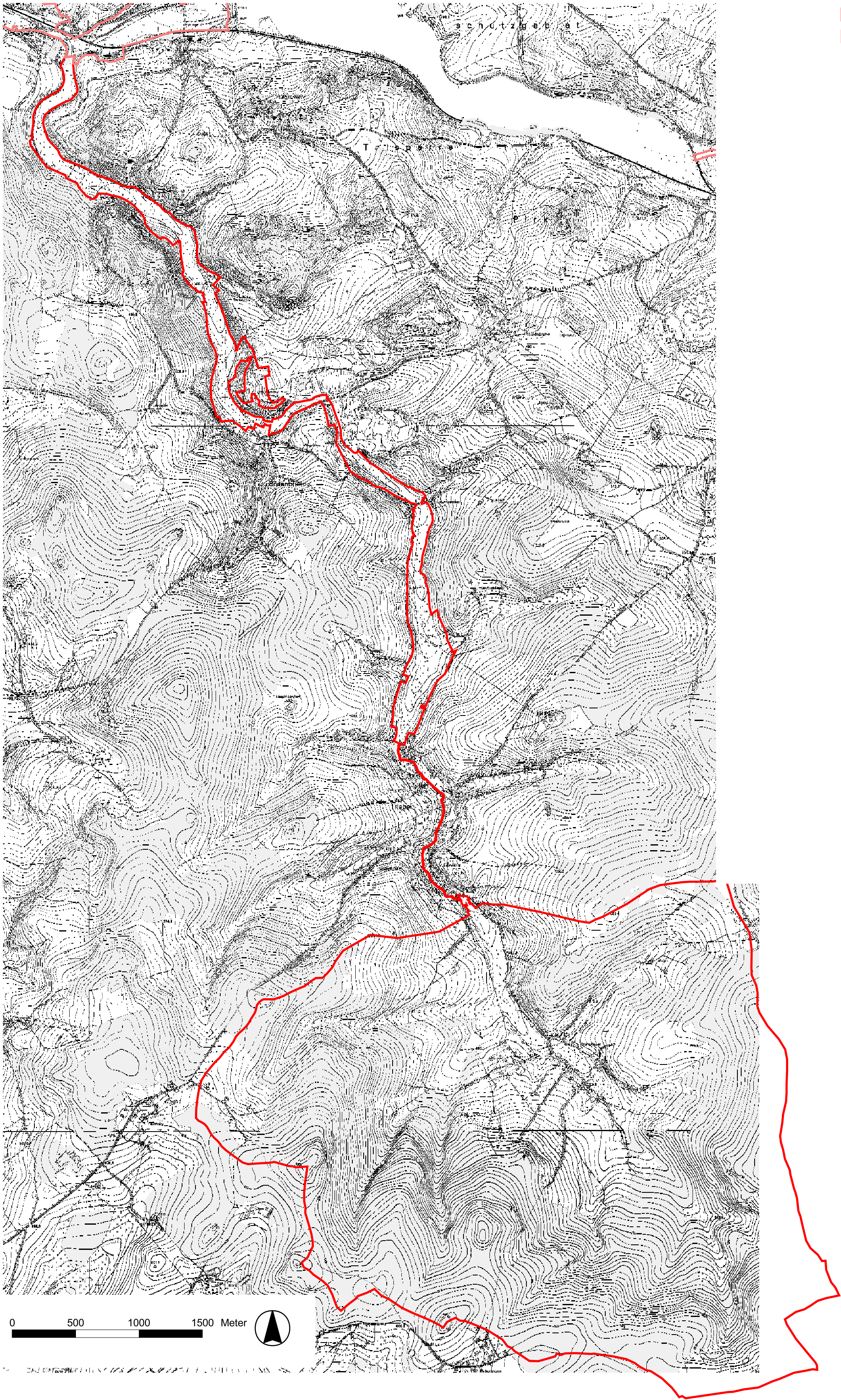

Herausgeber:
Regierungspräsidium Chemnitz Abt. Umwelt, Umweltfachbereich,
Außenstelle Plauen
Grundlage:
Rasterdaten der Topographischen Karte 1:10.000 mit Erlaubnis des
Landesvermessungsamtes Sachsen; Erlaubnis-Nr.: 3216/2005
Änderungen und thematische Ergänzungen durch den Herausgeber.
Jede weitere Vervielfältigung bedarf der Erlaubnis des
Landesvermessungsamtes Sachsen und des Herausgebers.

Managementplan für das SCI 303 "Triebelbachtal"	
Karte 8: Konkretisierung der FFH-Gebietsgrenze	
Projektleitung: Bearbeitung:	Prof. Dr. Klaus Richter Dipl. Ing. Christine Teumer Dipl. Ing. Matthias Pietsch cand. Ing. Daniel Schmidt
Stand: November 2007	Maßstab: 1:25.000
Auftraggeber: FREISTAAT  SACHSEN Regierungspräsidium Chemnitz Umweltfachbereich Plauen Bahnhofstr. 46-48 08523 Plauen	Auftragnehmer: Prof. Hellriegel Institut e.V. Strenzfelder Allee 28 06406 Bernburg Tel. 03471 / 355 1182 e-mail: krichter@ioel.hs-anhalt.de